

MAAKORRALDUSKAVA

Valga maakonnas Tõrva vallas Karjatnurme külas asuvale Taagepera metskond 10 kinnisasjale (registriosa 14573950, katastritunnus 20301:003:0411, omanik Eesti Vabariik, riigivara valitseja Kliimaministeerium, volitatud asutus Riigimetsa Majandamise Keskus) juurdelõike tegemiseks

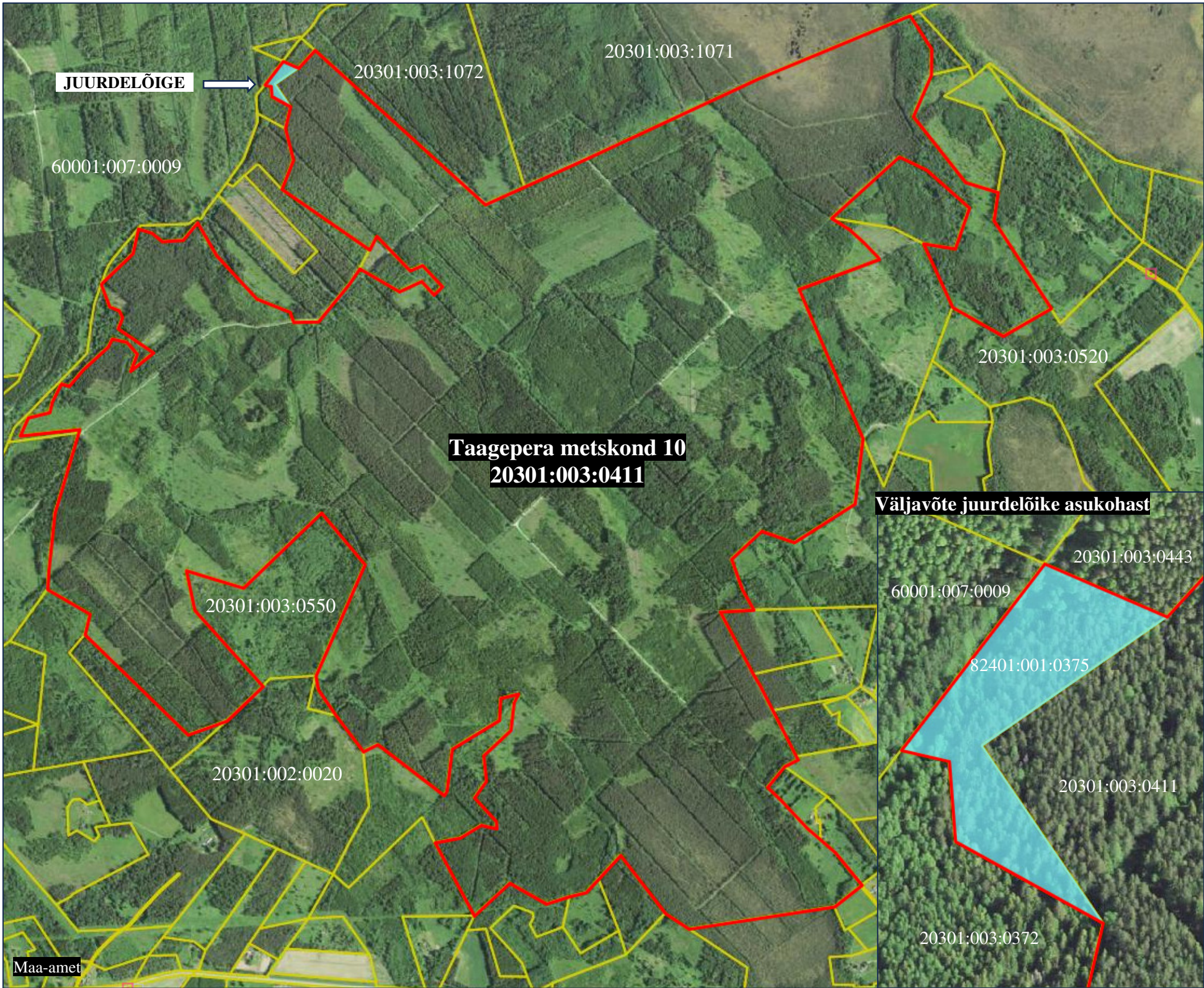

- Leppemärgid:
- katastriüksuste piirid
 - juurdelõige
 - Taagepera metskond 10 katastriüksuse piir pärast juurdelõike tegemist

Kooskõlastus:
Riigimetsa Majandamise Keskuse esindaja
/allkirjastatud digitaalselt/

Koostaja:
Maa-ameti riigimaade büroo peaspetsialist
Marje Green /allkirjastatud digitaalselt/

Koostamise kuupäev: 30.10.2023